



ASSIST

Инструкция по работе с электронной наличностью

Содержание

ПОРЯДОК ПОДКЛЮЧЕНИЯ.....	3
1. WEBMONEY.....	4
2. E-PORT.....	6
3. ЯНДЕКС.ДЕНЬГИ.....	8
3.1. Яндекс.Кошелек (web – интерфейс).....	9
3.2. Интернет.Кошелек (программа, установленная на компьютер пользователя).....	13
4. KREDIT.PILOT.....	15

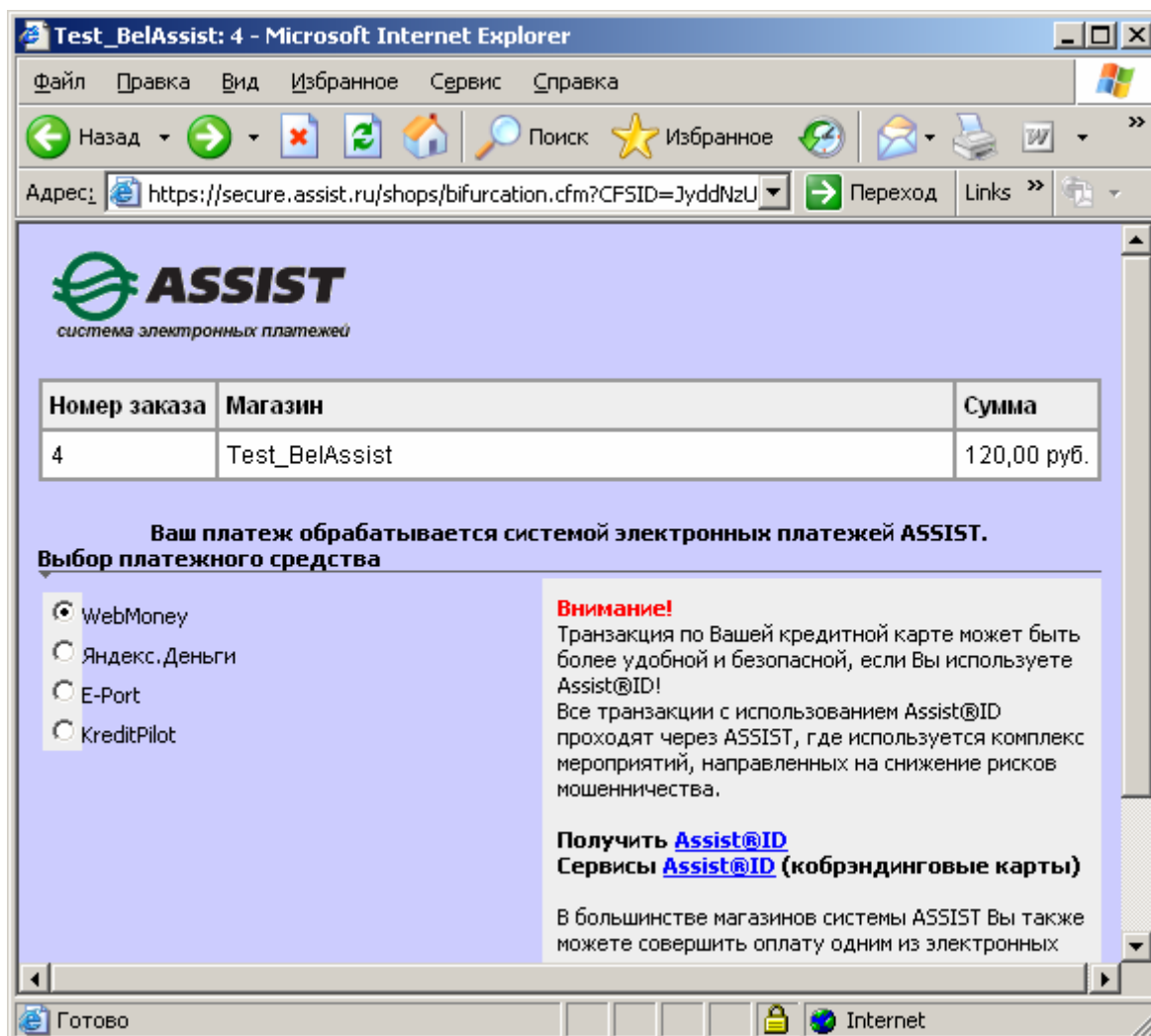

1. WebMoney.

При выборе электронного кошелька WebMoney открывается авторизационная страница ASSIST, где пользователю необходимо ввести номер WM-идентификатора и нажать кнопку «Оплатить» для совершения платежа:

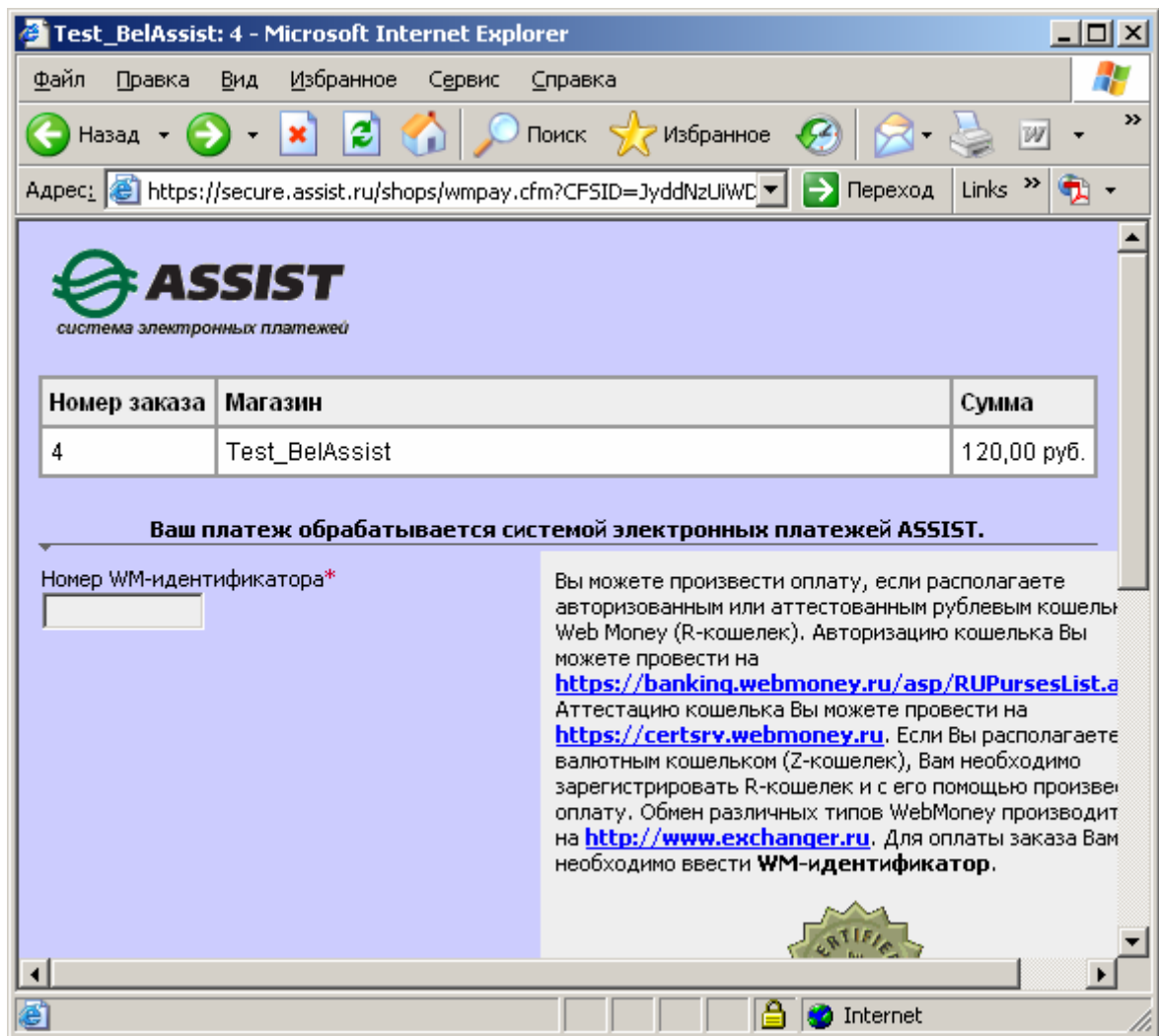

После этого открывается страница результатов платежа:

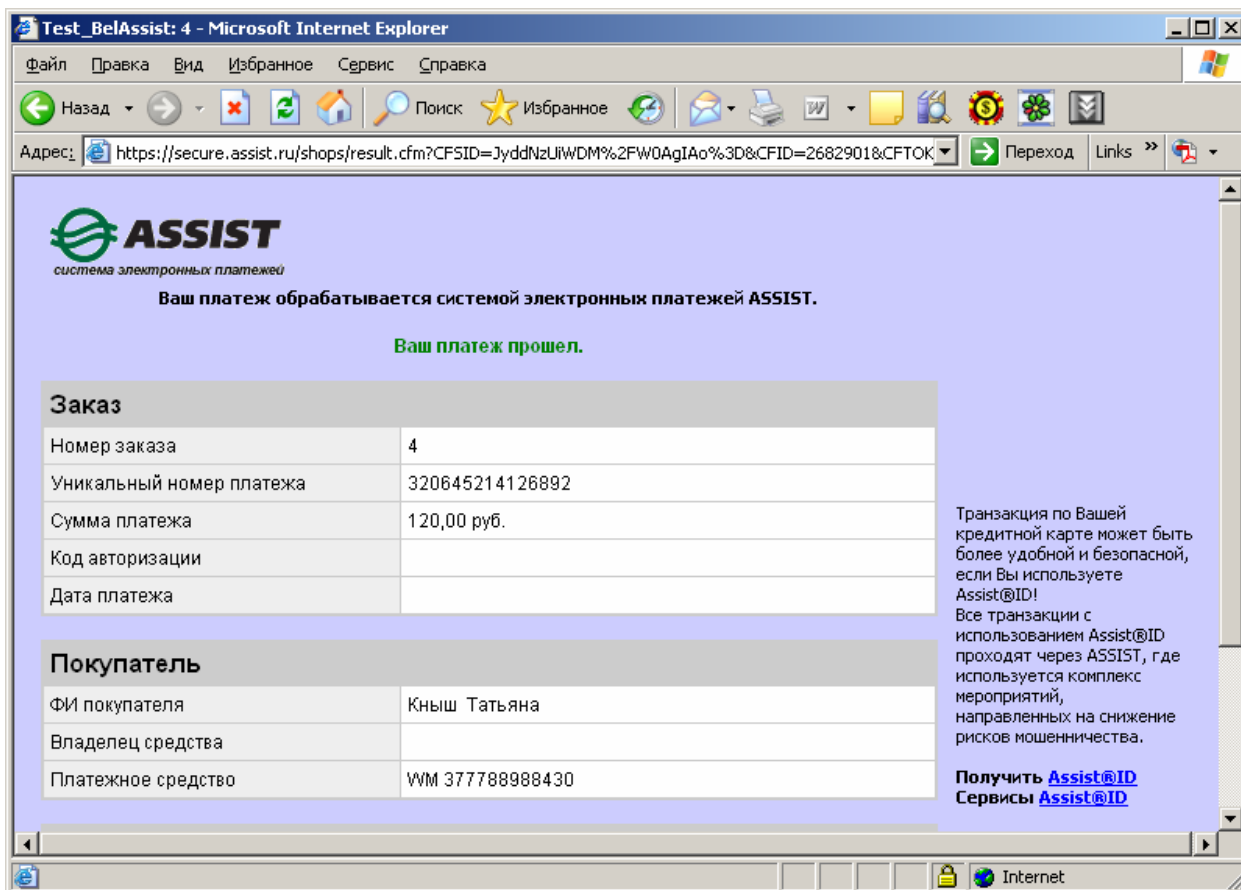

В это время пользователю на его электронный кошелек отправляется сообщение о совершении платежа, требующее подтверждения. Поэтому при проведении операции оплаты электронный кошелек пользователя обязательно должен быть запущен!!! Если пользователь подтверждает оплату, платеж идет в обработку.

2. E-port.

При выборе электронного кошелька E-port пользователь направляется на авторизационную страницу системы e-port, где ему предлагается выбрать платежное средство:

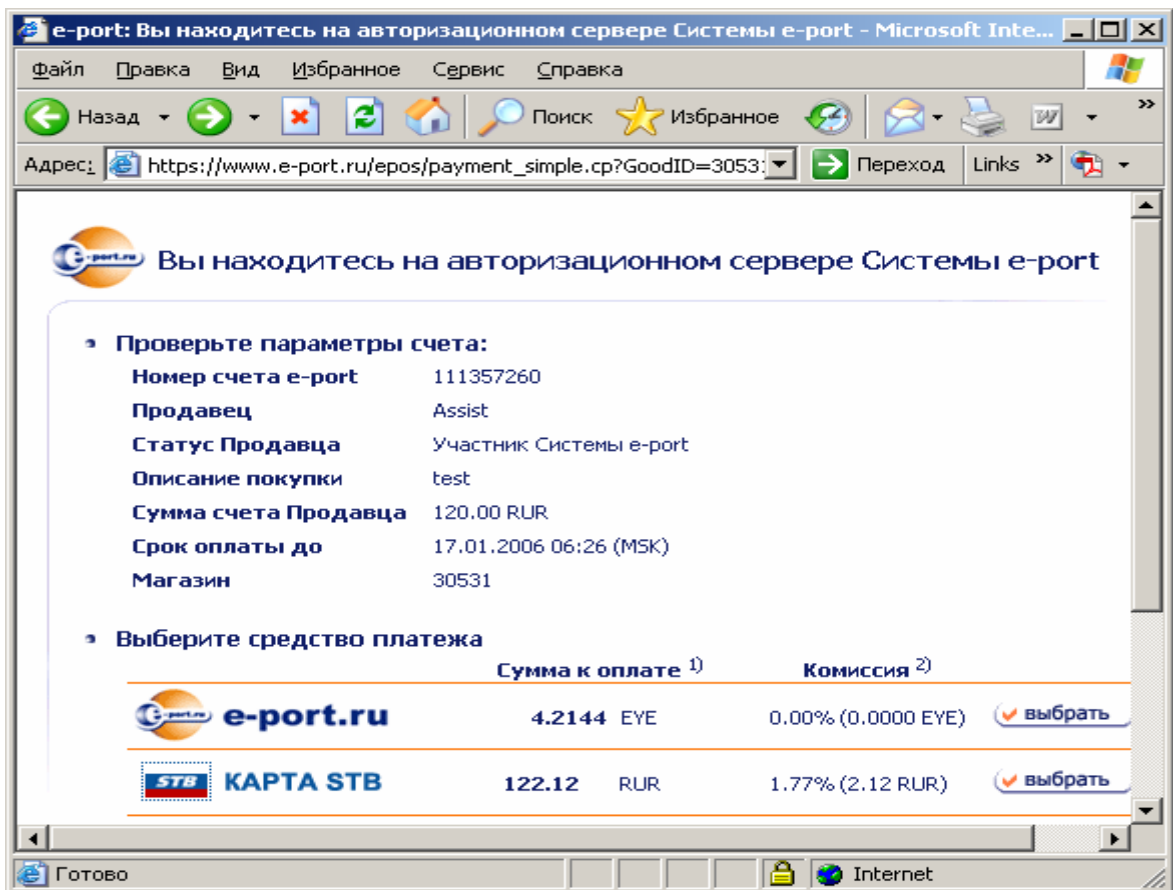

После выбора платежного средства пользователь должен ввести данные карты и завершить операцию оплаты, нажав кнопку «Оплатить».

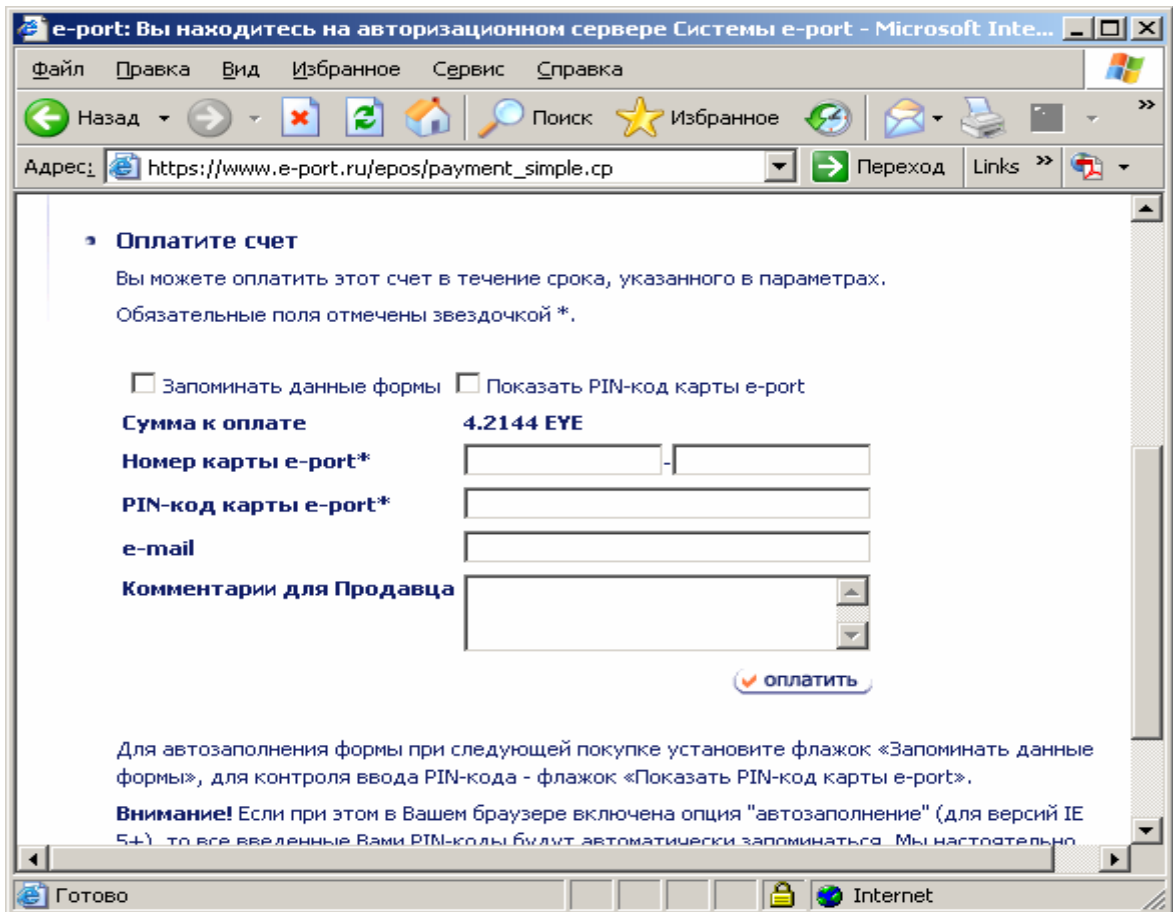

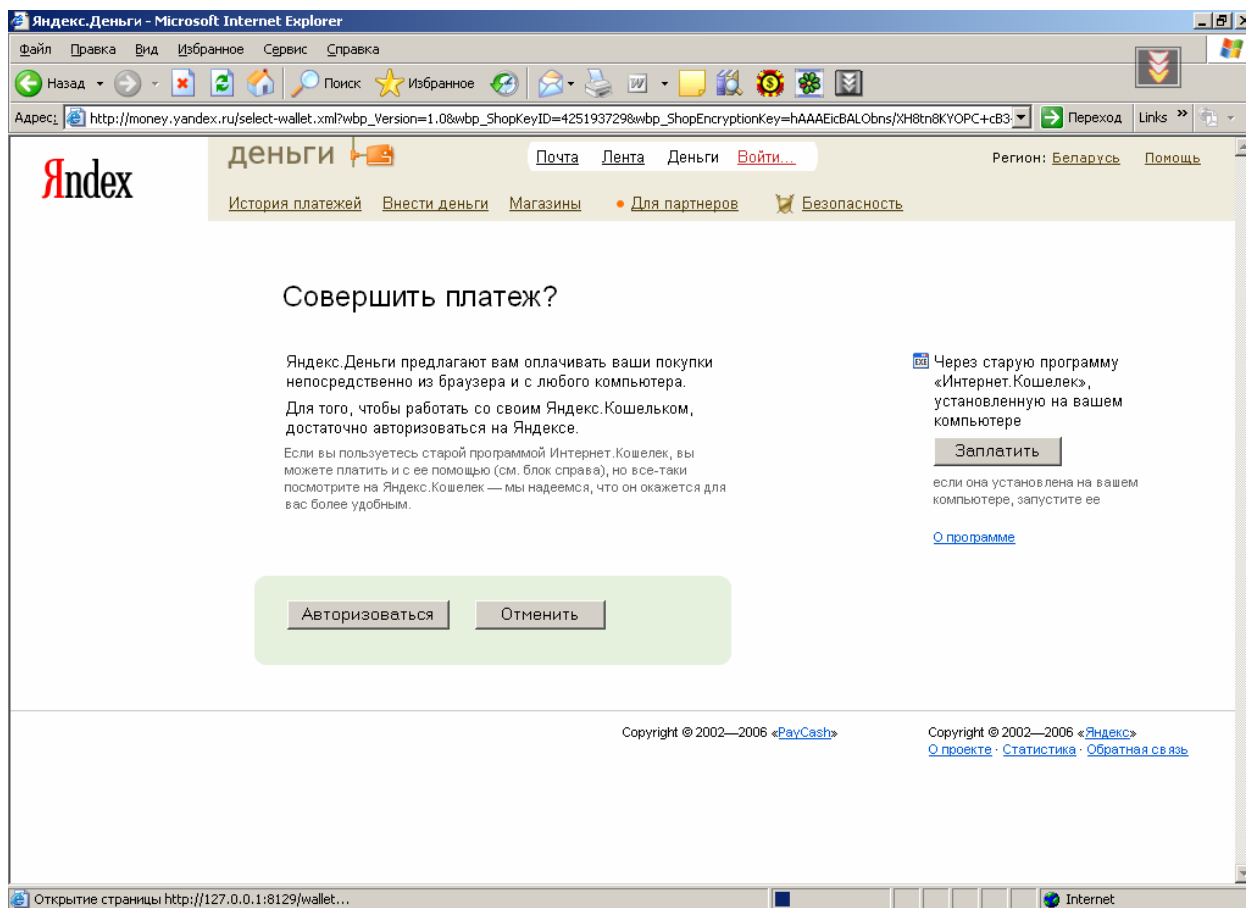

Пользователь должен выбрать интерфейс, которым он пользуется:

1. «Яндекс.Кошелек»(web - интерфейс).
2. «Интернет.Кошелек»(программа, установленная на компьютер пользователя).

3.1. Яндекс.Кошелек (web – интерфейс).

Если пользователь использует «Яндекс.Кошелек», то для совершения платежа ему необходимо нажать кнопку «Авторизоваться». После этого он попадает на авторизационную страницу Яндекс, где ему предлагается ввести свой логин и пароль для доступа к персональной части Яндекса:

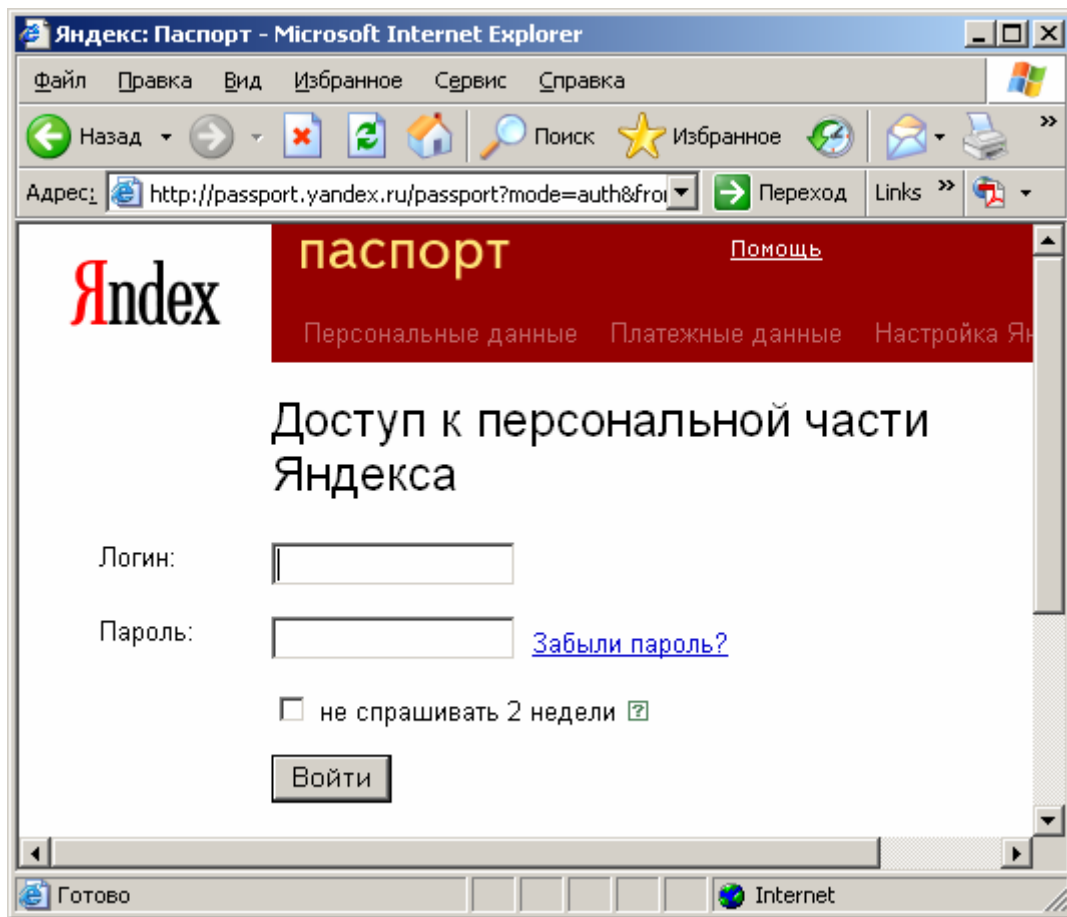

После входа в систему пользователю предлагается подтвердить платеж:

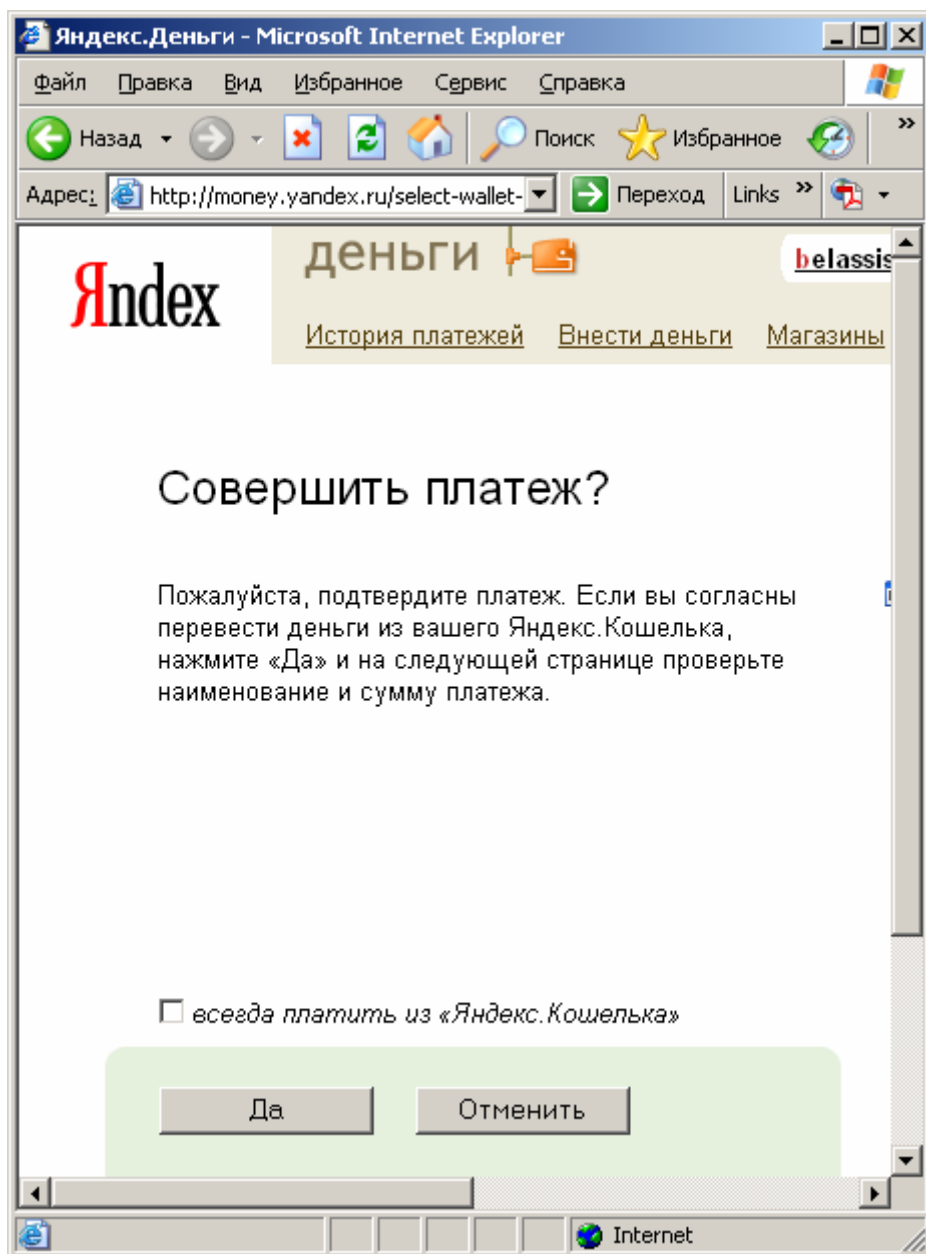

Если пользователь действительно хочет совершить платеж, ему необходимо нажать кнопку «Да». После этого он попадает на страницу ввода платежного пароля:

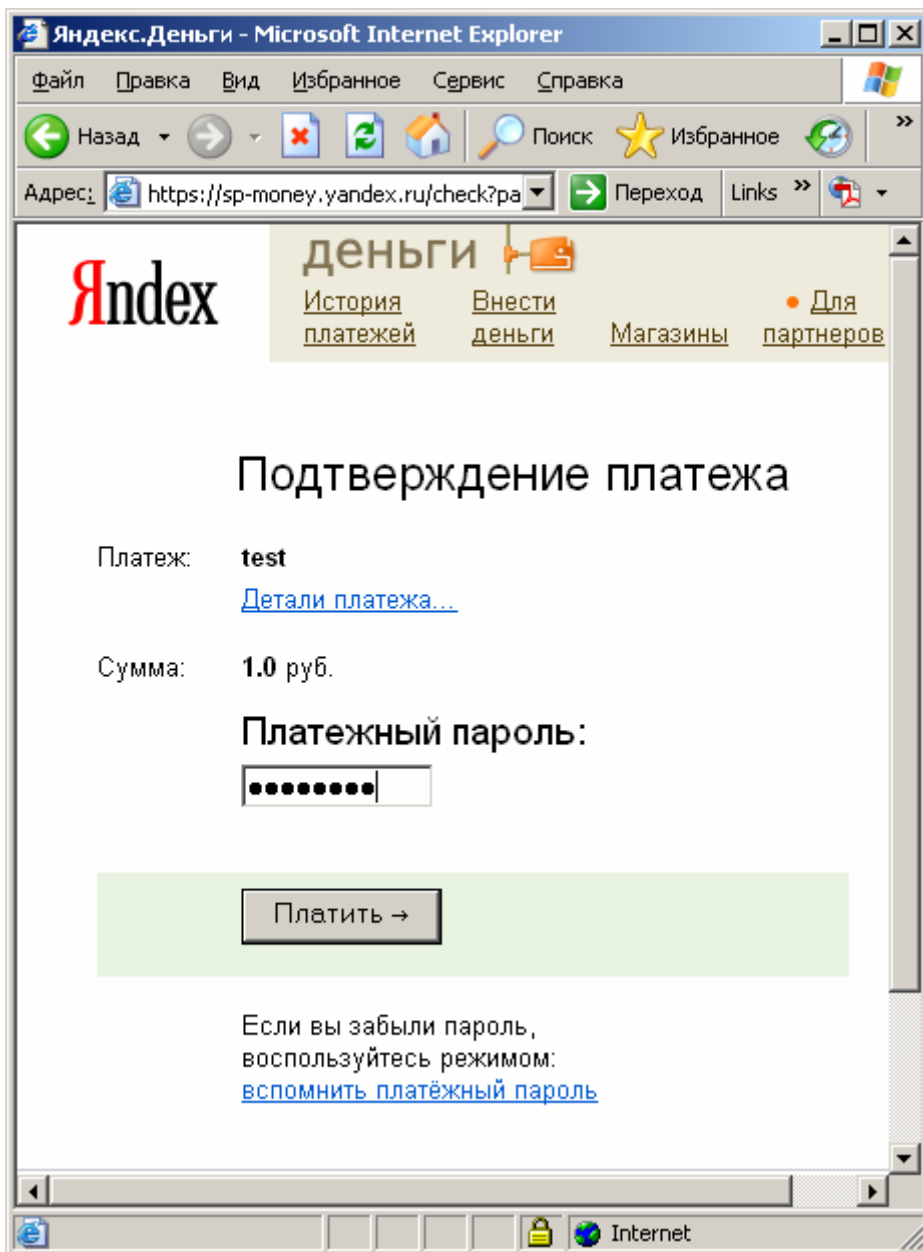

Пользователь вводит свой платежный пароль и нажимает кнопку «Платить». Далее открывается страница с результатами платежа:

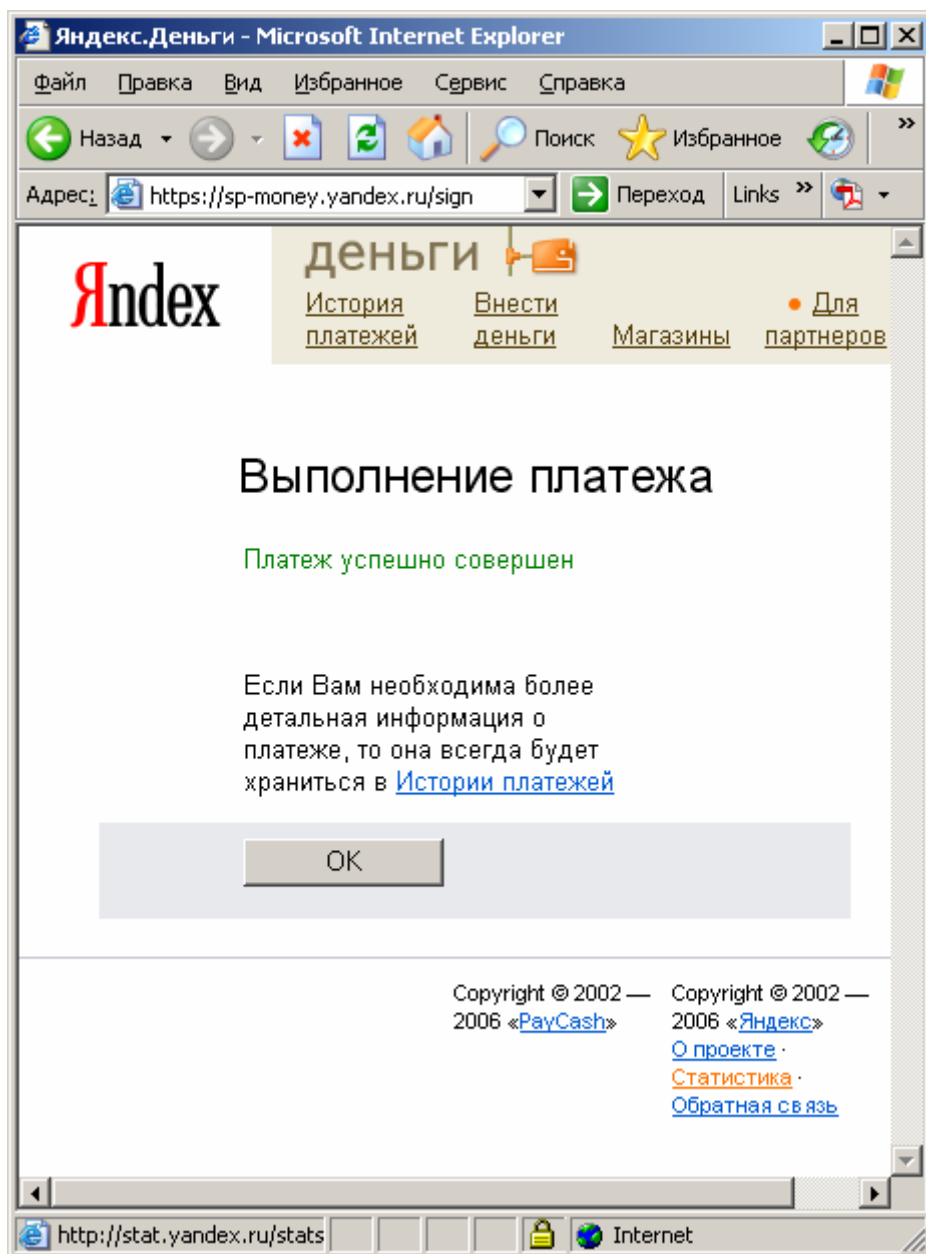

3.2. Интернет.Кошелек (программа, установленная на компьютер пользователя).

Если пользователь использует программу «Интернет.Кошелек», для совершения платежа ему необходимо нажать кнопку «Заплатить» в правой части окна. При этом программа «Интернет.Кошелек» обязательно должна быть запущена!!!

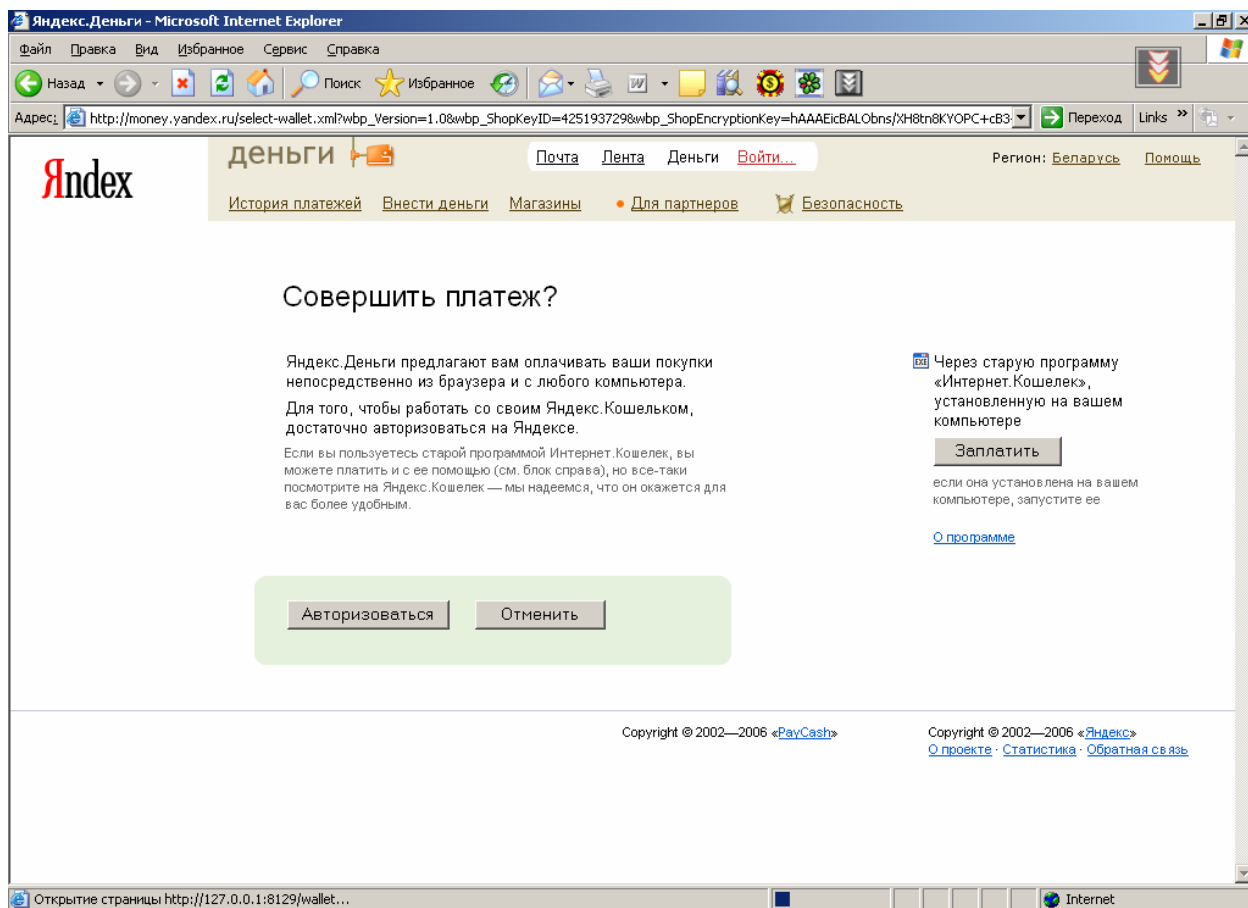

После нажатия кнопки «Заплатить» пользователю на его электронный кошелек отправляется сообщение для подтверждения оплаты:

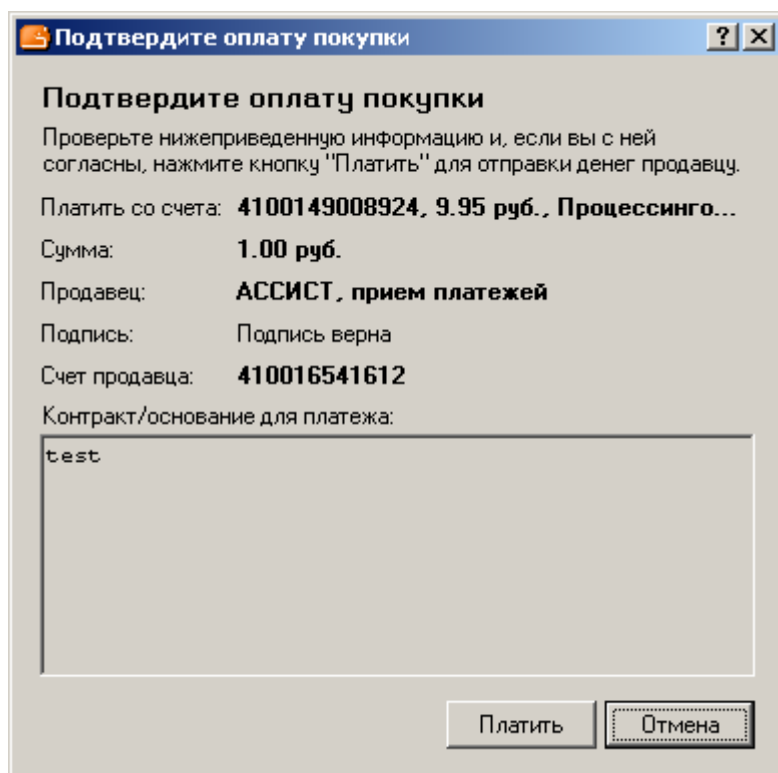

Если пользователь действительно хочет совершить оплату, ему необходимо нажать кнопку «Платить». Происходит оплата заказа, в нижней части программы «Интернет.Кошелек» отображается результат платежа:

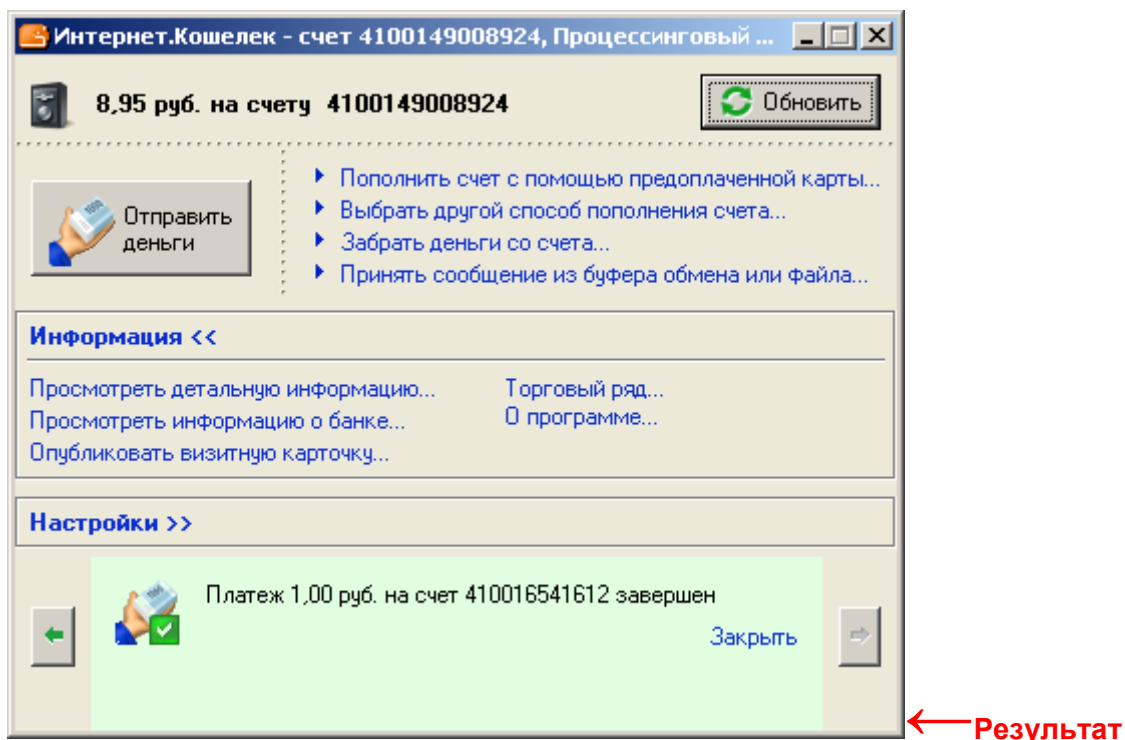

4.Kredit.Pilot.

При выборе платежного средства Kredit.Pilot пользователь направляется на сайт системы Kredit.Pilot. Для входа пользователю предлагается ввести логин и пароль, под которыми он зарегистрирован в системе Kredit.Pilot:

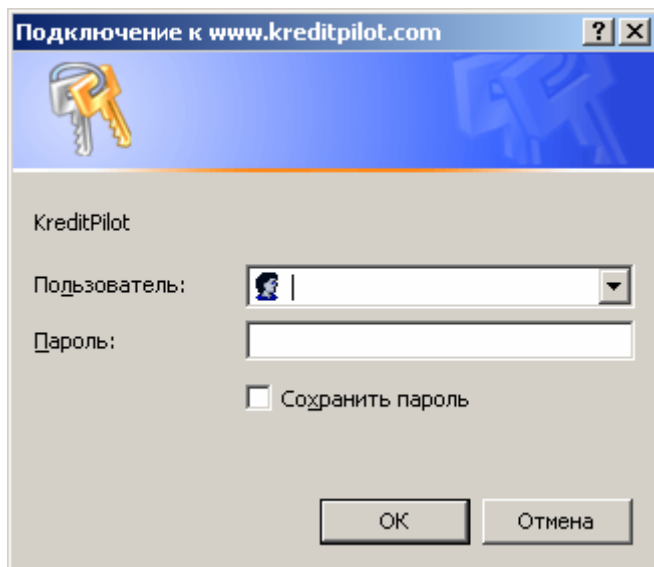

Если введенные данные верны, пользователь попадает на страницу системы Kredit.Pilot, где ему предлагается ввести свой ПИН - код:

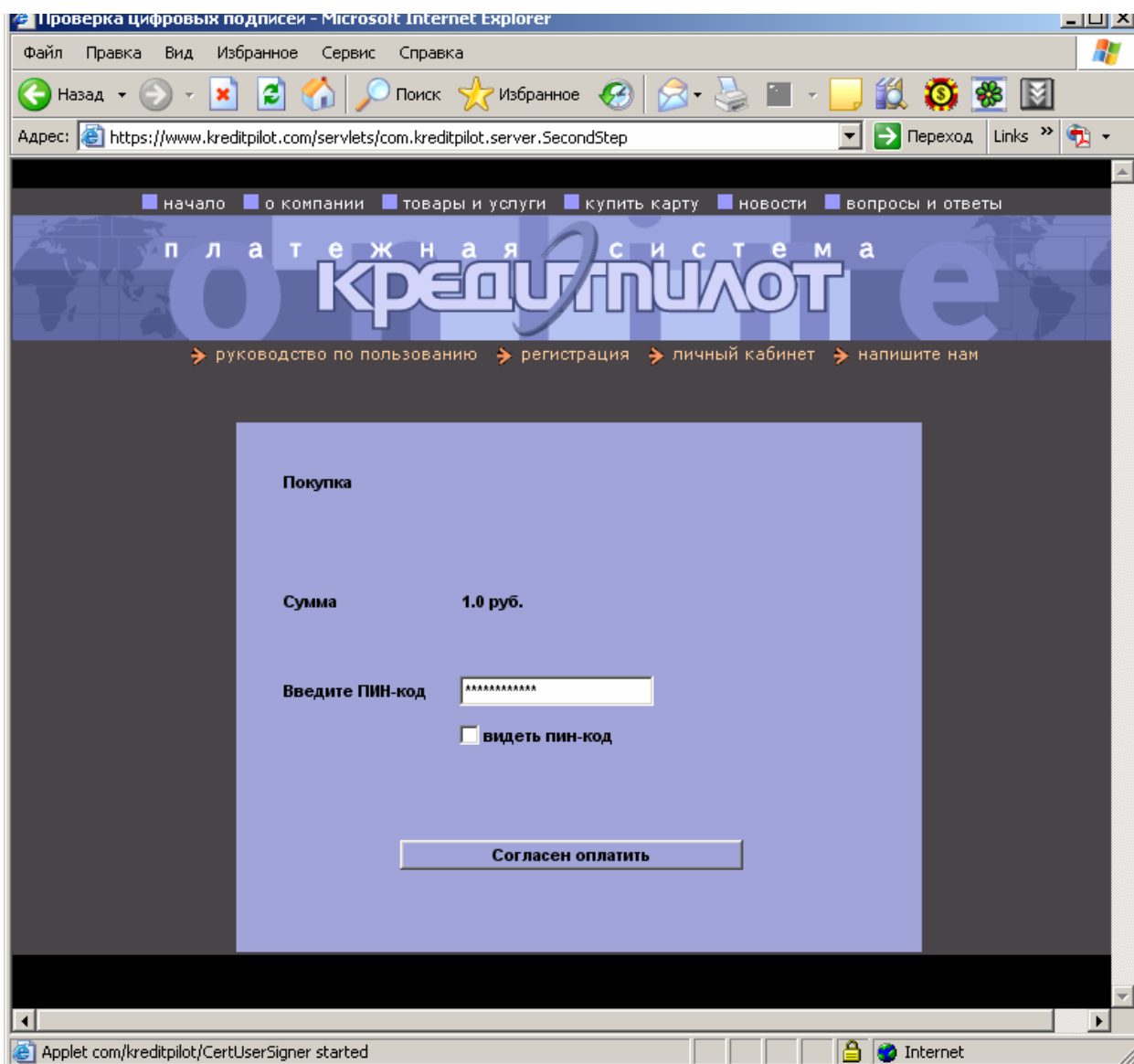

После ввода ПИН - кода пользователь должен нажать кнопку «Согласен оплатить», если он действительно хочет совершить оплату. Далее происходит переадресация пользователя на авторизационную страницу магазина, где он может узнать результат транзакции.